

สรุปสถิติในการดำเนินการของกองป้องกันและรักษาความปลอดภัย

สถิติอุบัติเหตุทางจราจร ภายในพื้นที่มหาวิทยาลัยขอนแก่น ข้อมูลประจำเดือนตุลาคม 2561 – กันยายน 2562

กองป้องกันและรักษาความปลอดภัย ได้รวบรวมรายงานข้อมูลการเกิดอุบัติเหตุบนทางจราจร ภายในพื้นที่มหาวิทยาลัยขอนแก่น ประจำปีงบประมาณ 2562 จากรายงานอุบัติเหตุ พบว่า อุบัติเหตุที่เกิดขึ้นบนทางจราจร ภายในพื้นที่มหาวิทยาลัยขอนแก่น จำนวน 218 ราย จำนวนบุคคลที่เกิดเหตุ 345 คน จำนวนรถที่เกิดอุบัติเหตุ 343 คัน ทำให้มีผู้ได้รับบาดเจ็บทั้งสิ้น 161 คน และเสียชีวิต 1 คน

จำนวนการเกิดอุบัติเหตุทางจราจร	จำนวนบุคคล	จำนวนรถ	จำนวนบาดเจ็บ	เสียชีวิต
218 ครั้ง	345 คน	343 คัน	161 ราย	1 ราย

สถิติการเกิดอุบัติเหตุ ปีงบประมาณ 2562

ตารางสถิติอุบัติเหตุทางจราจร ภายในพื้นที่มหาวิทยาลัยขอนแก่น

ช่วงเวลาเกิดเหตุ 08.00 - 16.00 น., 16.00 - 24.00 น. , 24.00 - 08.00 น.

ประจำปี	ช่วงเวลาเกิดเหตุ			
	08.00 - 16.00 น.	16.00 - 24.00 น.	24.00 - 08.00 น.	รวม
ปี 2562	46	103	69	218

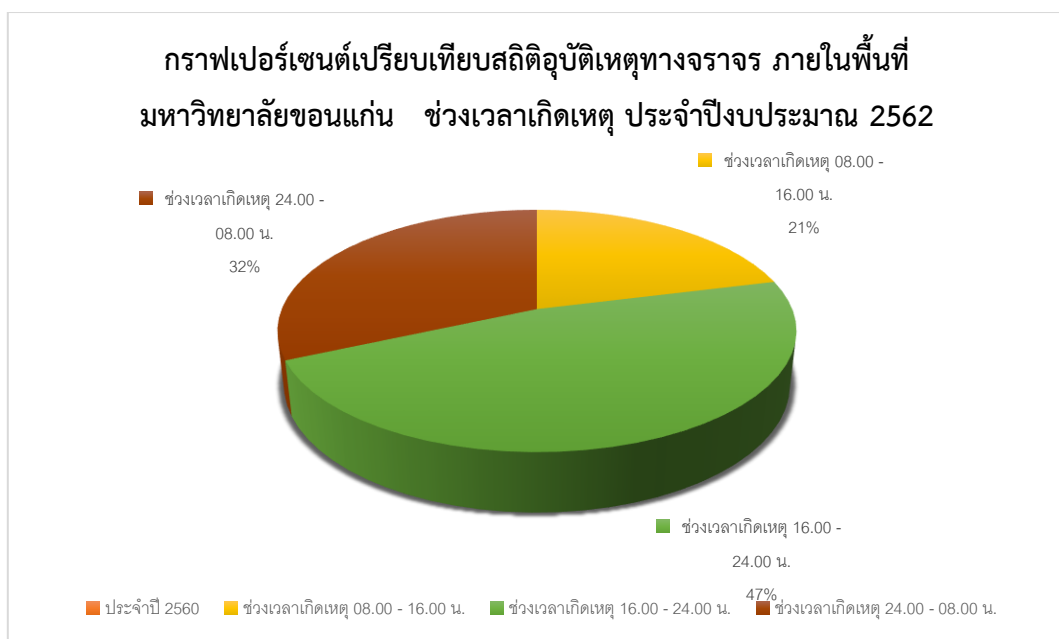

สุพิชชา เลิศฤทธิ พนักงนธุรการ
กองป้องกันและรักษาความปลอดภัย
รวบรวมข้อมูล

ตารางสถิติอุบัติเหตุทางจราจร ภายในพื้นที่มหาวิทยาลัยขอนแก่น
ประเภทบุคคล ประจำปีงบประมาณ 2562

ประจำปี	ประเภทบุคคล			
	นักศึกษา	บุคลากร	บุคคลภายนอก	รวม
2562	140	42	163	345

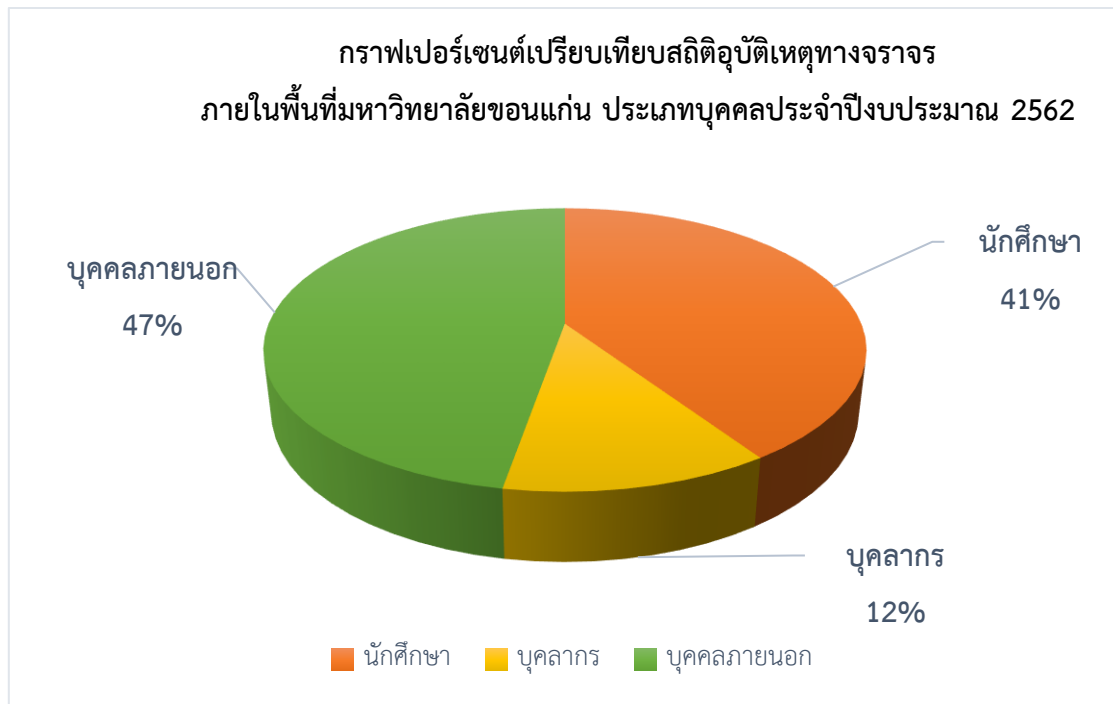

ตารางสถิติอุบัติเหตุทางจราจร ภายในพื้นที่มหาวิทยาลัยขอนแก่น
ประเภทยานพาหนะ ประจำปีงบประมาณ 2562

ประจำปี	ประเภทยานพาหนะ		
	รถจักรยานยนต์	รถยนต์	รวม
2562	183	160	343

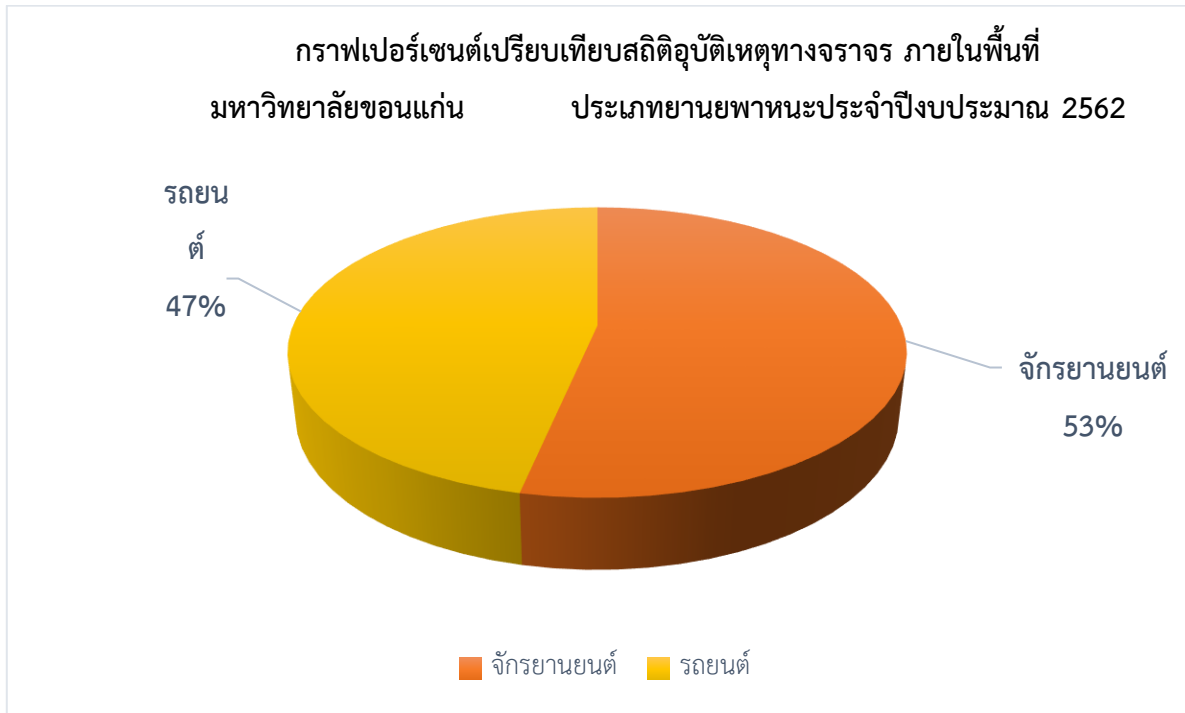

ตารางสถิติอุบัติเหตุทางจราจร ภายในพื้นที่มหาวิทยาลัยขอนแก่น
ประเภทความเสียหาย ประจำปีงบประมาณ 2562

ประจำปี	ความเสียหาย		รวม
	บาดเจ็บ	เสียชีวิต	
2562	161	1	162

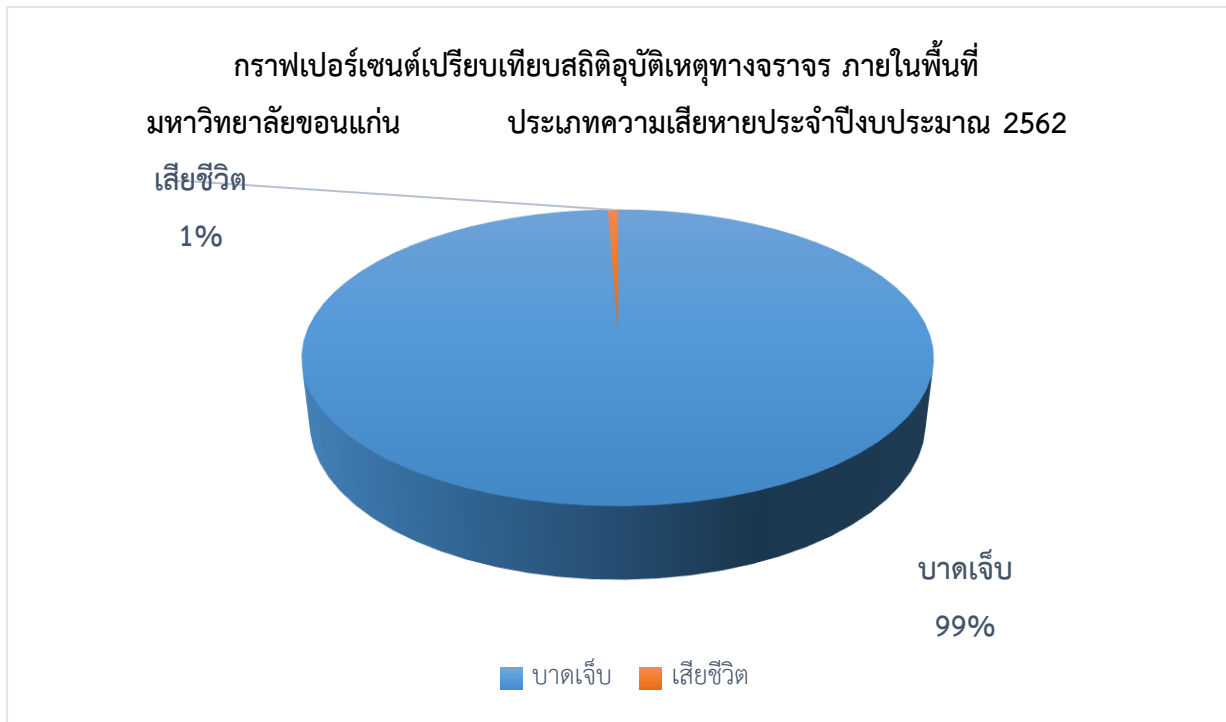

สรุป สถิติสาเหตุการเกิดอุบัติเหตุมากที่สุด 10 อันดับ ภายในพื้นที่มหาวิทยาลัยขอนแก่น
ประจำปีงบประมาณ 2562

อันดับ	สาเหตุที่เกิดอุบัติเหตุ	รวม
1	แอลกอฮอล์	48
2	ขับรถตัดหน้ากระชั้นชิด	39
3	ขับนอกรoad กระชั้นชิด	27
4	รถชนกัน	25
5	ขับรถเร็วเกินกำหนด	16
6	เบรคกะทันหัน	7
7	แข่งในระยะคับขัน	6
8	ชนเสาไฟฟ้า	6
9	เมาสุรา	4
10	ชนรถที่จอด	3

สรุป 10 อันดับ สถิติสถานที่เกิดอุบัติเหตุมากที่สุด 10 อันดับ ภายในพื้นที่มหาวิทยาลัยขอนแก่น
ประจำปีงบประมาณ 2562

อันดับ	สถานที่เกิดเหตุ	จำนวน (ครั้ง)
1	บริเวณ วงเวียนหอพักที่ 16	10
2	บริเวณ วงเวียนคณะมนุษย	9
3	บริเวณ สีแยกไฟแดงศาลาเดิม	9
4	บริเวณ เนินชะลอความเร็วหน้าอาคาร 5 คณะมนุษยศาสตร์	7
5	บริเวณ สีแยกไฟแดงสนามยิงปืน	6
6	บริเวณ สามแยกคณะสาธารณสุขศาสตร์	6
7	บริเวณ หน้าปั้มน้ำมัน ปตท.	6
8	บริเวณ วงเวียนโสตาแลค	5
9	บริเวณ สามแยกต้นสักสายรหัส	5
10	บริเวณ สามแยกหอแปดหลัง	5

สถิติอาชญากรรมสถิติอาชญากรรม ภายในพื้นที่มหาวิทยาลัยขอนแก่น

ข้อมูลประจำเดือนตุลาคม 2561 – กันยายน 2562

สถิติการลักทรัพย์ หรือจ้ดบ้านพัก ประจำปีงบประมาณ 2562

ลำดับ	ประจำเดือน	ปีงบประมาณ 62		
		จ้ดบ้าน	ลักทรัพย์ รถจักรยานยนต์	จ้ชิงทรัพย์ (กระชาก กระเป๋า)
1	ตุลาคม 2561	9	6	0
2	พฤศจิกายน 2561	1	0	0
3	ธันวาคม 2561	2	5	0
4	มกราคม 2562	9	2	0
5	กุมภาพันธ์ 2562	7	7	0
6	มีนาคม 2562	0	2	0
7	เมษายน 2562	0	2	0
8	พฤษภาคม 2562	0	0	1
9	มิถุนายน 2562	0	0	0
10	กรกฎาคม 2562	3	0	0
11	สิงหาคม 2562	1	3	0
12	กันยายน 2562	0	5	0
จำนวนรวม		32	32	1

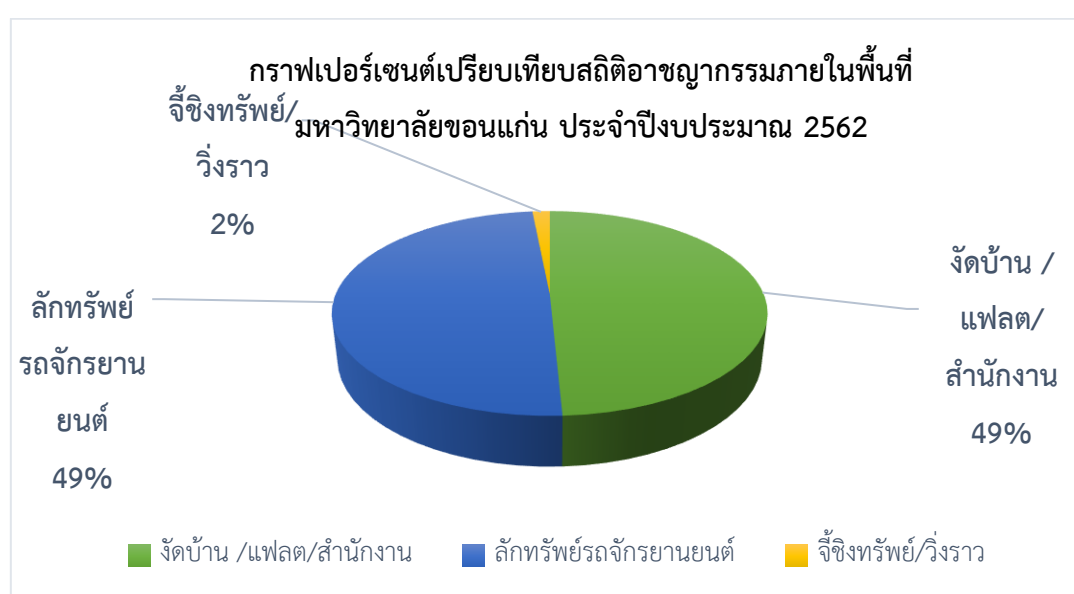

สถิติรถจักรยานยนต์ที่ล้มรถถูกขโมย แจก ปีงบประมาณ 2562

ลำดับ	ประจำเดือน	จำนวน
1	ตุลาคม 2561	108
2	พฤศจิกายน 2561	84
3	ธันวาคม 2561	33
4	มกราคม 2562	53
5	กุมภาพันธ์ 2562	95
6	มีนาคม 2562	93
7	เมษายน 2562	56
8	พฤษภาคม 2562	67
9	มิถุนายน 2562	45
10	กรกฎาคม 2562	110
11	สิงหาคม 2562	204
12	กันยายน 2562	127
จำนวนรวม		1075

สถิติโครงการฝากบ้าน ปีงบประมาณ 2562

ลำดับ	ประจำเดือน	จำนวน
1	ตุลาคม 2561	6
2	พฤศจิกายน 2561	3
3	ธันวาคม 2561	2
4	มกราคม 2562	5
5	กุมภาพันธ์ 2562	2
6	มีนาคม 2562	5
7	เมษายน 2562	1
8	พฤษภาคม 2562	2
9	มิถุนายน 2562	3
10	กรกฎาคม 2562	4
11	สิงหาคม 2562	3
12	กันยายน 2562	13
จำนวนรวม		49

สถิติขอคุณภาพจากกล้องวงจรปิดย้อนหลัง ปีงบประมาณ 2562

ลำดับ	ประจำเดือน	จำนวน
1	ตุลาคม 2561	6
2	พฤศจิกายน 2561	11
3	ธันวาคม 2561	6
4	มกราคม 2562	10
5	กุมภาพันธ์ 2562	13
6	มีนาคม 2562	4
7	เมษายน 2562	4
8	พฤษภาคม 2562	2
9	มิถุนายน 2562	3
10	กรกฎาคม 2562	9
11	สิงหาคม 2562	20
12	กันยายน 2562	0
จำนวนรวม		88